



Betreff:
Übersicht Flächen mit Sträuchern und Gehölzen

öffentlich

bezüglich
DS Nr.: 18/SVV/0193

Erstellungsdatum 08.08.2018

Eingang 922: 08.08.2018

Einreicher: Fachbereich Bauaufsicht, Denkmalpflege, Umwelt und

Beratungsfolge:

Datum der Sitzung

Gremium

05.09.2018 Stadtverordnetenversammlung der Landeshauptstadt Potsdam

Inhalt der Mitteilung:

Die Stadtverordnetenversammlung nimmt zur Kenntnis:

Mit dem Beschluss der Stadtverordnetenversammlung vom 02.05.2018 wurde gebeten, eine Übersicht über Flächen mit Sträuchern und Gehölzen in Potsdam zu erstellen und der Stadtverordnetenversammlung vorzulegen (siehe Anlage).

Unter Sträuchern und Gehölzen sind nach der Biotoptypenkartierung Laubgehölze, Feldgehölze, Alleen und Baumreihen sowie Wälder und Forsten zu verstehen.

Zur besseren Übersichtlichkeit wird dazu in der beigefügten Anlage in 4 Kategorien unterschieden. Grundlage ist die aktuelle satellitengestützte Biotoptypenkartierung 2016. Es wurden 2.058 Biotoptypenflächen mit Laubgehölzen, Feldgehölzen, Alleen oder Baumreihen auf einer Fläche von gut 1.140 ha kartiert. Hinzu kommen 2.003 linienhafte Gehölzstrukturen mit fast 323 km Länge sowie etwa 4.620 ha Wald- und Forstflächen.

Pflegeempfehlungen und Schutzvorschläge werden gemäß Beschluss der Stadtverordnetenversammlung 18/SVV/0020 vom 02.05.2018 nach Beendigung des Labeling-Verfahrens „StadtGrün naturnah“ vorgestellt.

Gehölze in Potsdam

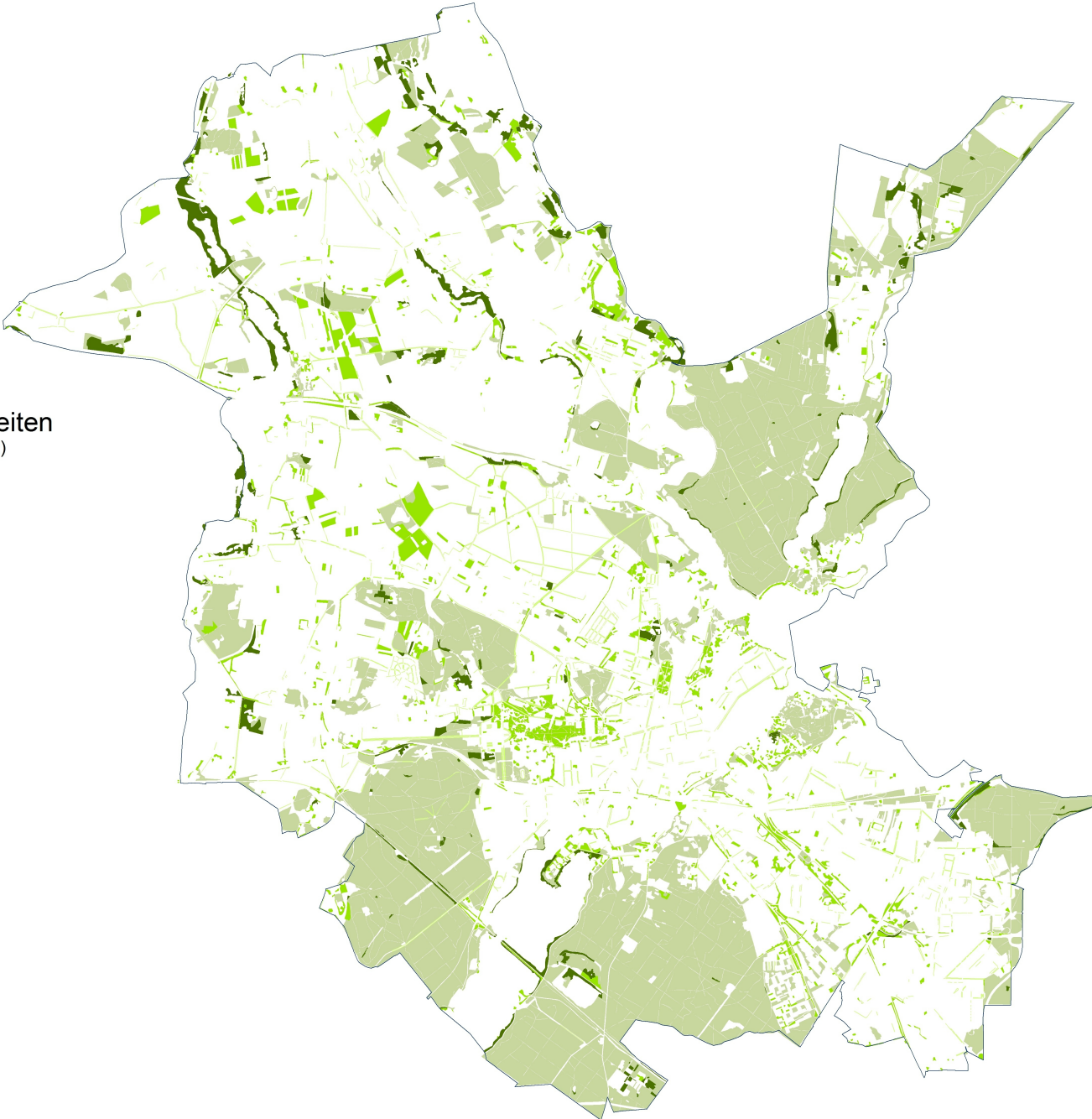

Beispiele weiterer Differenzierung der Kartiereinheiten (aufgrund des Maßstabes hier nicht dargestellt)

Laubgebüsche, Feldgehölze, Alleen und Baumreihen
Flächiges Laubgebüsch
Feldgehölz/Baumgruppe
Waldmantel
Hecke/ Windschutzstreifen
Allee
Einzelbaum, Solitär
Streuobstwiese
Baumreihe
Intensivobstanlage
mit Überschirmung (> 10%)
mit ruderalem Staudensaum
Trockener Standort
Frischer Standort
Feuchter Standort
Vorwaldstadium
Rodung /Aufforstung

Legende

- Alleen, Baumreihen und -gruppen
- Laubgebüsche, Feld-, Obstgehölze
- Moor-, Bruch- und Auwälder
- sonstige Wälder, Forsten