



Protokollauszug

aus der
33. öffentliche/nicht öffentliche Sitzung des Hauptausschusses
vom 10.02.2021

öffentlich

**Top 6.3 Qualitätsverbesserung der Zusammenarbeit zwischen der Landeshauptstadt
Potsdam und den Ortsbeiräten**

Qualitätsverbesserung der Zusammenarbeit zwischen der Landeshauptstadt Potsdam und den Ortsbeiräten (DS 20/SVV/1075)

Die Stadtverordnetenversammlung möge beschließen:

Die Stadtverordnetenversammlung beauftragt den Oberbürgermeister, einen Vorschlag zu erarbeiten, der sicherstellt, dass die Beschlüsse der Ortsbeiräte zeitnah umgesetzt werden bzw. aktuelle Sachstände als Verwaltungshandeln regelmäßig den Ortsbeiräten zugehen.

Der Ortsbeirat Satzkorn bittet die Stadtverordnetenversammlung den Oberbürgermeister zu beauftragen, dass alle Beschlussvorlagen mit Auswirkungen auf das Gebiet des Potsdamer Nordens, auch in allen Ortsbeiräten mit thematisiert werden und diskutiert werden können.

Der Ortsbeirat Satzkorn bittet die Stadtverordnetenversammlung den Oberbürgermeister zu beauftragen, jedem B-Plan die aktuell erhobenen Verkehrserhebungen zur Grundlage heranzuziehen.

Stärkung der lokalen Ebene in Stadt- und Ortsteilen der Landeshauptstadt Potsdam

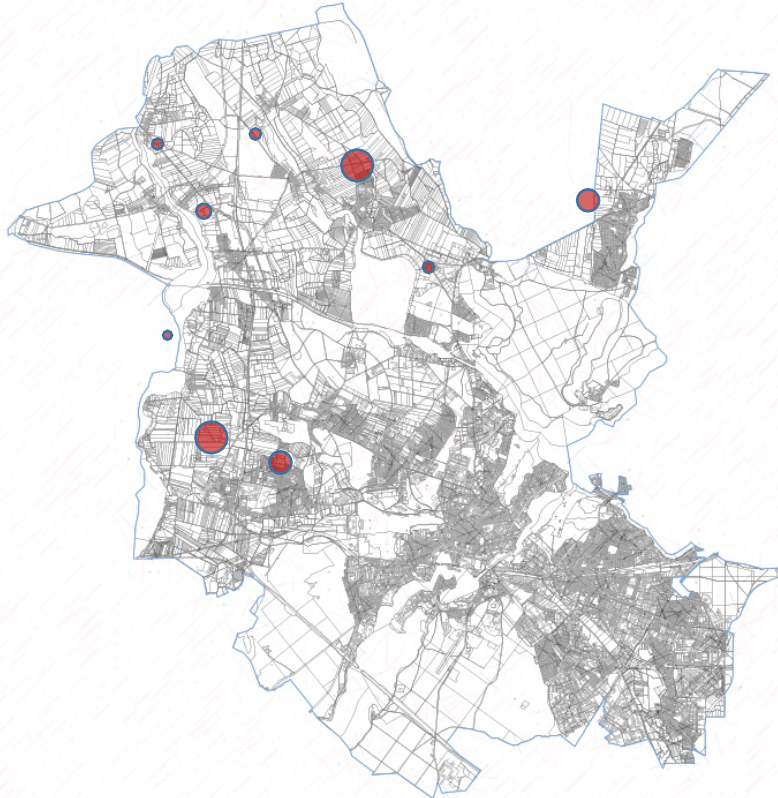

Potsdam gesamt
(180.503 EW)

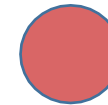

Nördliche Ortsteile gesamt,
Eingemeindungen 1994/2003
(22.906 EW,
9 Ortsbeiräte)

Stärkung der lokalen Ebene in Stadt- und Ortsteilen der Landeshauptstadt Potsdam

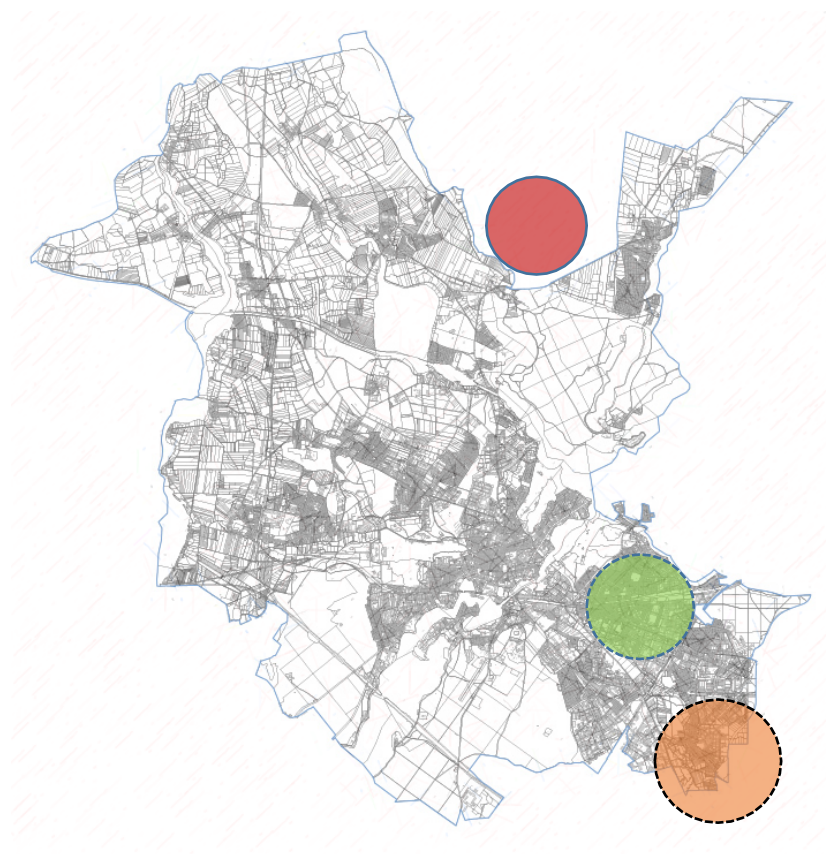

Potsdam gesamt
(180.503 EW)

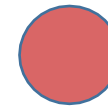

Nördliche Ortsteile gesamt,
Eingemeindungen 1994/2003
(22.906 EW,
9 Ortsbeiräte)



Babelsberg Nord und Süd
(24.424 EW,
keine gesonderte Vertretung)

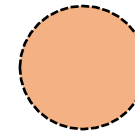

Stern/Drewitz/Kirchsteigfeld
(28.941 EW,
1 Stadtteilrat)

Stärkung der lokalen Ebene in Stadt- und Ortsteilen der Landeshauptstadt Potsdam

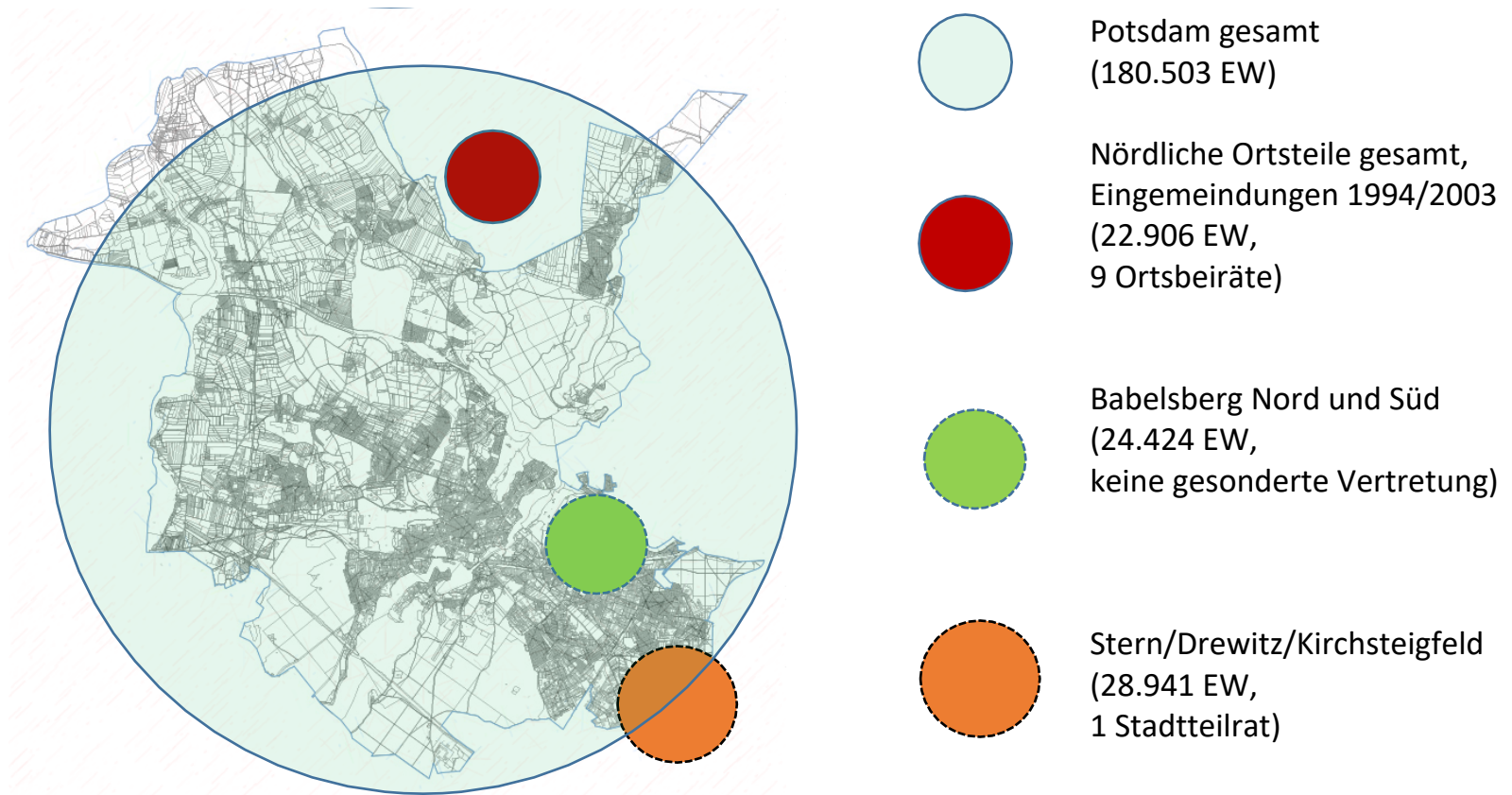

Ist-Situation

- Grundlagen: Kommunalverfassung des Landes Brandenburg, Beteiligungsrechte für Ortsteile nach kommunaler Neugliederung 2003

- 9 Ortbeiräte für 22.906 EW:

Ortsteil	Einwohner (EW)
Eiche	5.247
Grube	436
Golm	3.765
Uetz-Paaren	461
Marquardt	1.183
Satzkorn	410
Fahrland	5.115
Neu Fahrland	1.564
Groß Glienicke	4.725

- 3 Ortsteile im Norden ohne Ortsbeirat (Bornstedt 14.611 EW, Bornim 3.415 EW, Sacrow 145 EW)
- Größendifferenz zwischen Ortsteilen, z. B. Grube (436 EW) – Fahrland (5.115 EW)
- **157.597 EW ohne Vertretung durch Ortsbeiräte**

Stärkung der lokalen Ebene in Stadt- und Ortsteilen der Landeshauptstadt Potsdam

Der Oberbürgermeister wird beauftragt,
im Rahmen einer Anhörung vor dem Hauptausschuss auszuloten,

(1) Wie die Differenzierung zwischen lokalen Angelegenheiten in den Orts- und Stadtteilen und gesamtstädtischen Zielen und Interessen in der Beratung und Entscheidung in den Orts- und Stadtteilen besser und sachgerechter abgebildet werden kann.

(2) Welche Veränderungen der rechtlichen Rahmenbedingungen, z. B. in der Kommunalverfassung des Landes Brandenburg, dafür ggf. erforderlich wären.

Einzubeziehen sind neben Vertretern der Ortsbeiräte exemplarisch auch Vertreter aus Ortsteilen ohne Ortsbeirat, die Stadtteilräte Stern/Drewitz/Kirchsteigfeld und Schlaatz sowie andere geeignete Multiplikatoren der Stadtteilebene.

Bei der Erörterung von Möglichkeiten und Chancen ist auch die Begrenztheit der Ressourcen sowohl der ehrenamtlichen Repräsentanten als auch der Kapazitäten der Verwaltung zu betrachten.