



# Protokollauszug

aus der  
27. öffentliche/nichtöffentliche Sitzung des Ortsbeirates Fahrland  
vom 24.11.2021

---

öffentlich

## **Top 3      Informationen zum Planungsstand Mobilitätsdrehscheibe Marquardt**

Frau Schulz erläutert anhand von Karten den derzeitigen Planungsstand; der Niederschrift ist eine Präsentation als Anlage beigefügt.

In der sich anschließenden Diskussion wird u.a. Folgendes beraten:

- Klärung einer barrierefreien Querung der Gleisanlagen
- Nachfragen zur Soll-Ist Situation der Einsteiger am Bahnhof Marquardt werden schriftlich beantwortet; die Antwort ist der Niederschrift als Anlage beigefügt.
- Die gesicherte Finanzierung des gesamten Vorhabens.
- Vorgesehene Standorte für Leihräder.
- Lückenschluss des Radweges von Fahrland zum Bahnhof Marquardt ist nicht Bestandteil dieser Planung.

# Mobilitätsdrehscheibe Potsdam im Ortsteil Marquardt

Kerstin Schulz

Fachbereich Mobilität und techn. Infrastruktur  
Bereich Verkehrsanlagen

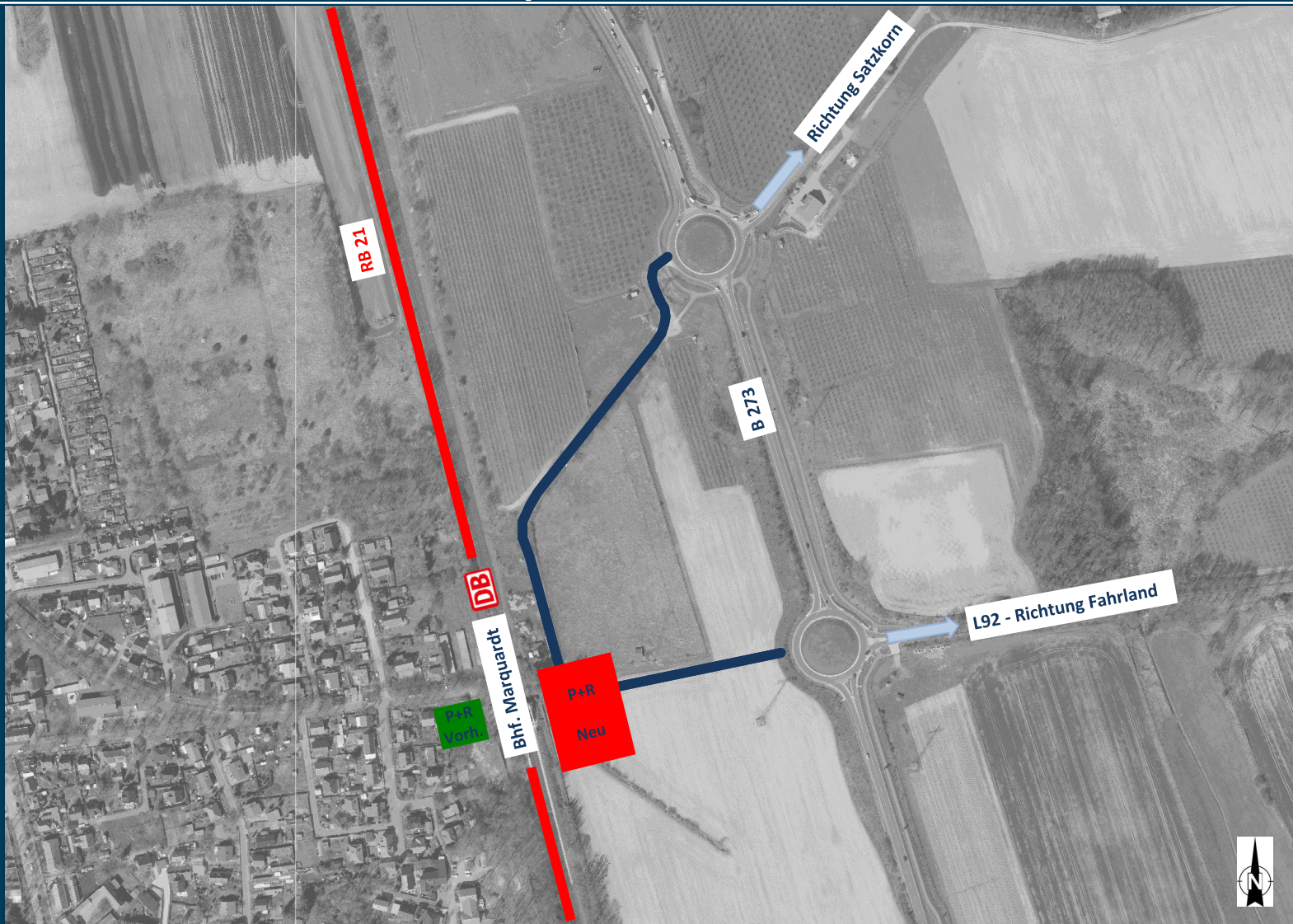

## Anbindung an B 273

- 1x für Pkw + Bus
- 1x als Geh und Radweg

## Schaffung P+R-Anlage mit:

- mind. 100 Stellplätze
- Erweiterungsfläche für 100 Stellplätze
- B+R-Anlage mit 60 Fahrradstellplätze
- Ladeinfrastruktur mit E-Mobilität für Kfz + Fahrräder
- Bushaltestelle mit 3 Busbahnsteigen + 2 Warte-/Ruhestellen
- Begrünung mit Bäumen und Sträuchern
- Prüfung erforderliche Ausstattungselemente (Toilette, Sonnenschutz, Bänke, Abfallbehälter)

# Mobilitätsdrehscheibe Marquardt



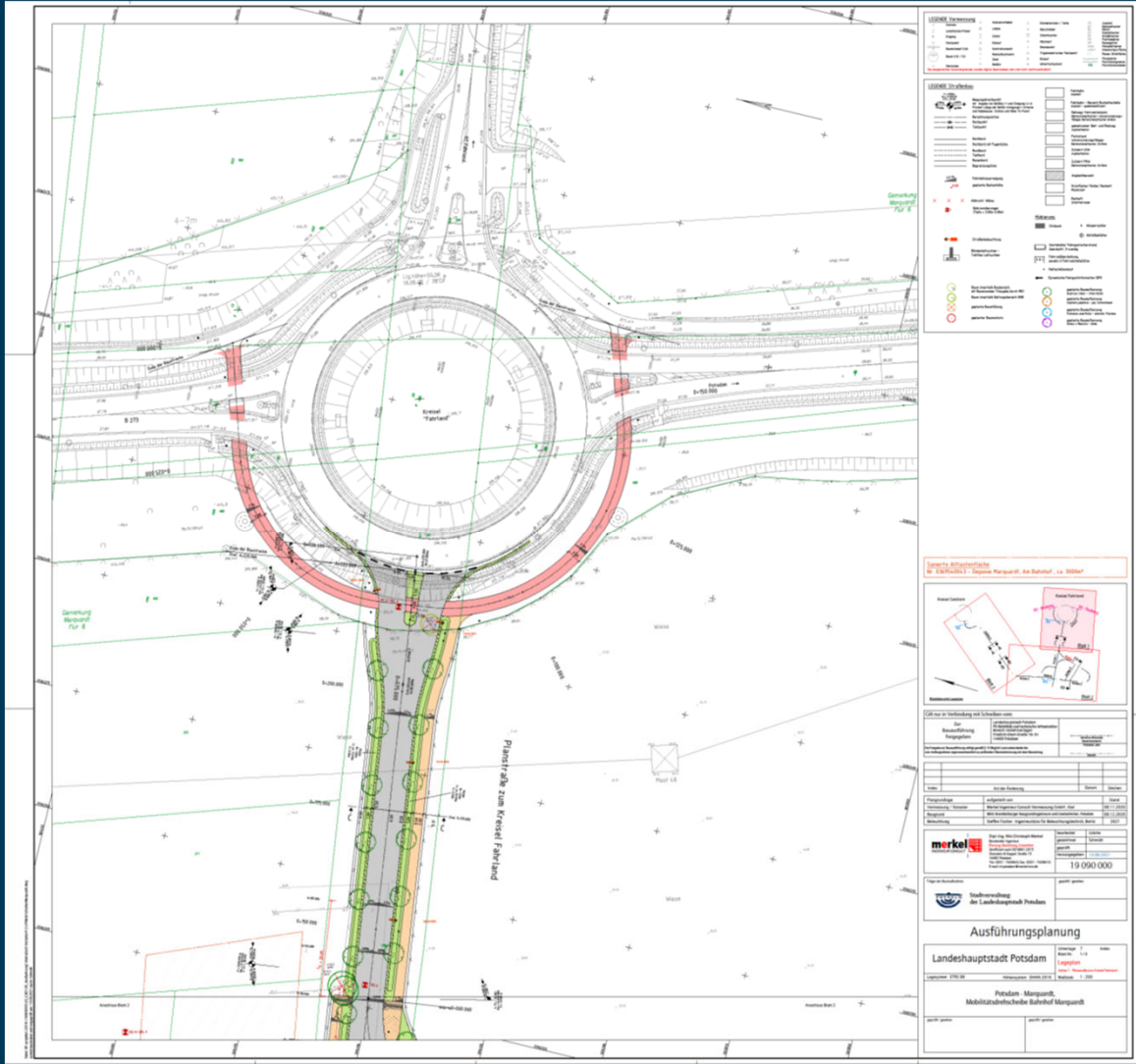

# Mobilitätsdrehscheibe Marquardt

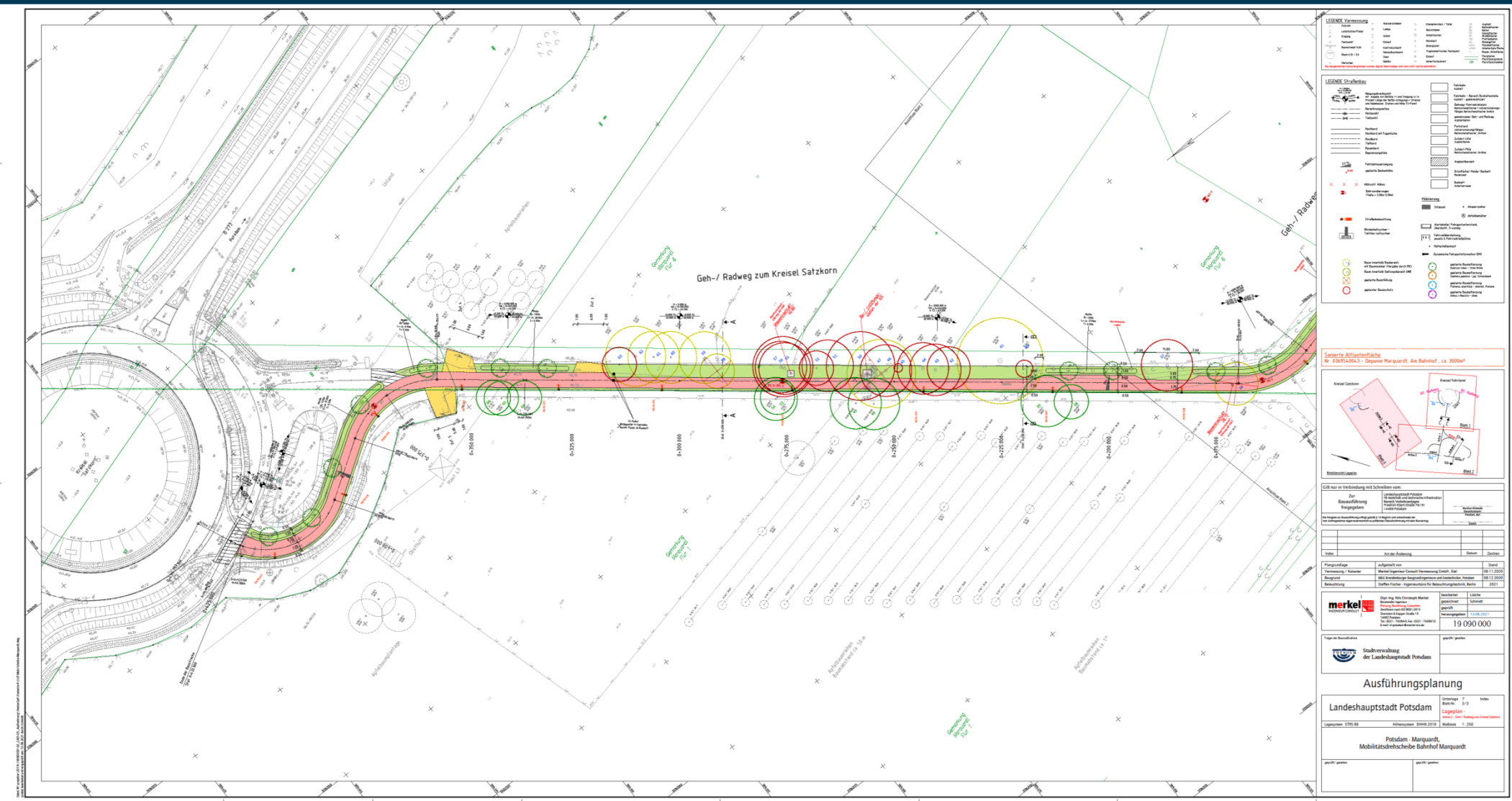

**LEGENDE Verordnungen**

...	...	...	...
-----	-----	-----	-----

**LEGENDE Objekte**

...	...	...	...
-----	-----	-----	-----

**Sonstige Altlastenfläche**  
 Nr. 0305/PA004/3 - Deponie Marquardt, An Bahnhof, ca. 3000m²

**Kreisel Satzkorn**

**Kreisel Parkfeld**

**Rechtsverhältnisse**

**Gilt nur in Verbindung mit Scheiben vom:**

**Zur Beweisaufklärung**

**Art der Ausfertigung**

Von	Art der Ausfertigung	Datum	Zeichner

**merkel**

**Stadtrverwaltung der Landeshauptstadt Potsdam**

**Ausführungsplanung**

Landeshauptstadt Potsdam

Potsdam - Marquardt, Mobilitätsdrehscheibe Bahnhof Marquardt

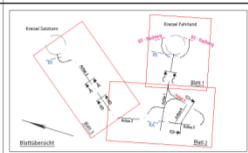
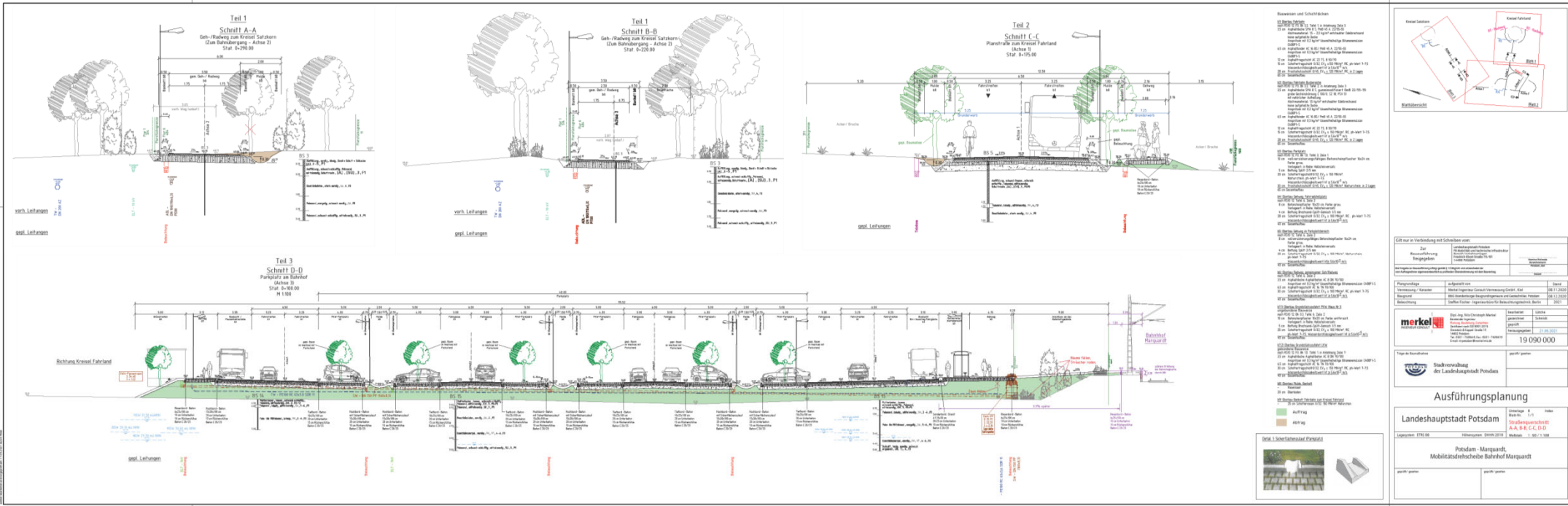

Gepl. im Zusammenhang mit...

Ziel	Landeshauptstadt Potsdam
Planungsbehörden	Landeshauptstadt Potsdam, Amt für Stadtplanung
Stand	11.06.2021

Planungsziele	Landeshauptstadt Potsdam	Stand	11.06.2021
Vorbereitung / Autorität	Stadtplanungsamt Potsdam	Verantwortung / Autorität	Stadtplanungsamt Potsdam
Bereitstellung	Stadtplanungsamt Potsdam	Bereitstellung	Stadtplanungsamt Potsdam

**Ausführungsplanung**

Landeshauptstadt Potsdam

Potsdam - Marquardt, Mobilitätsdrehscheibe Bahnhof Marquardt

19 090 000

## ZEITSCHIENE:

Öffentlichkeitsarbeit:	im IV. Quartal 2021
Ausführungsplanung:	bis November 2021
Ausschreibung der Bauleistungen:	ab Dezember 2021
Baumfällungen:	Jan. / Feb. 2022
Baubeginn:	März 2022
Inbetriebnahme:	zum Fahrplanwechsel 12/22